Durchstarten in deine berufliche Zukunft.

Seite 6

Lehrberufe

Ein Lehrbetrieb, viele Möglichkeiten.

Seite 12

Goodies

Freue dich auf nützliche Benefits.

Seite 10

Berufsbildung

Professionelle Begleitung bis zum Lehrabschluss.

schmid.lu/lehrstellen

SCHMID Ideen verwirklichen.

Hallo du – ja, genau du. Suchst du eine Lehrstelle?

Die Schmid **Lehre.** Dein Rucksack fürs Leben.

Wünschst du dir einen Lehrbetrieb, in dem du so richtig durchstarten kannst?

Perfekt! Bei uns bist du richtig.
Ob auf der Baustelle oder im Büro: Unsere praxisnahe und abwechslungsreiche Ausbildung macht Spass und ermöglicht dir einen **Raketenstart** in eine erfolgreiche Zukunft. Du übernimmst Eigenverantwortung und sammelst viele wertvolle Erfahrungen. Und du machst bei uns deine ersten Schritte in die Berufswelt, während wir dich bis zu deinem Lehrabschluss begleiten. Klingt gut, oder?

Auf den nächsten Seiten bekommst du einen Überblick über uns als Lehrbetrieb und unsere Lehrberufe. Überzeug dich selbst. Wenn's dich packt, dann komm zu uns und **#letsMakeItSchmid.**

Maurer*in EFZ/EBA

Strassenbauer*in EFZ oder Strassenbaupraktiker*in EBA

Fassadenbauer*in EFZ oder Fassadenbaupraktiker*in EBA

**Gärtner*in EFZ/EBA,
Garten- und Landschaftsbau**

**Kauffrau/Kaufmann EFZ,
Bauen und Wohnen oder Treuhand/Immobilien**

Zeichner*in EFZ Architektur

Wer sind wir?
Die **Schmid Gruppe.**

Als Gesamtdienstleisterin und Luzerner Familienunternehmen aus Ebikon sind wir in den Bereichen Bau, Architektur und Immobilien im Raum Zentralschweiz tätig.

Facts and Figures:

- rund 500 Mitarbeitende
- über 20 Lernende in 6 Lehrberufen
- 4 Unternehmen unter einem Dach: Architektur & Baumanagement, Generalunternehmung, Bauunternehmung und Immobilien
- 2 Standorte in **Ebikon** und **Altishofen**

Für die Generation von morgen

Dafür setzen wir uns ein:

- Schulbesuche
- Lehrstellenparcours
- Aktivitäten wie Spezialprogramm am Zukunftstag, Teilnahme am Ferienpass und der Zebi
- Nachwuchsförderung im Unternehmen
- vielfältige Engagements für junge Schülerinnen und Schüler

Unsere **Lehrberufe.** So **vielseitig** wie du.

Bist du bereit für deinen Berufsweg? Entdecke hier unsere Lehrberufe auf dem Bau und im Büro.

Maurer*in EFZ/EBA
Hinter diesem Beruf steckt viel mehr, als der Name verspricht. Vom Beginn bis zum Abschluss des Bauwerks verfügst du über Fachkompetenzen und weisst über Kanalisationen, Giebelwände, Decken sowie Wände aus Beton und Bausteinen Bescheid. Sogar das Verputzen gehört dazu. Ausserdem versetzt du tonnenschwere Lasten und siehst jeden Tag die Fortschritte.

Mehr als nur Mauern bauen – POV als Maurer*in

Strassenbauer*in EFZ oder Strassenbaupraktiker*in EBA
Als Strassenbauer baust und unterhältst du Strassen, Plätze und Wege. Du hebst Gräben aus, erstellst Schüttungen, planierst Bauuntergrund, asphaltierst und wälzt Strassenbeläge. Aber auch das Setzen von Natursteinen und das Verlegen von Kanalisationsrohren in allen Grössen lassen deinen Puls höherschlagen.

Volle Power für die Strassen – POV als Strassenbauer*in

Fassadenbauer*in EFZ oder
Fassadenbaupraktiker*in EBA
Du baust Fassaden aus den verschiedensten Materialien, erstellst Unterkonstruktionen, dämmst den Baukörper gegen Kälte und Lärm, montierst Fassadenbekleidungen und vieles mehr. Kurz gesagt: Als Fassadenbauer bist du ein handwerkliches Allroundtalent. Und beim Anblick deiner perfekten Arbeit freut sich dein Auge mit.

Blicke hinter die Fassade – POV als Fassadenbauer*in

Gärtner*in EFZ/EBA
(Fachrichtung Garten- und Landschaftsbau)
Bauen, bepflanzen, pflegen, unterhalten – private und öffentliche Gärten sind in diesem Beruf dein Revier. Du legst Grünflächen an und erstellst Umgebungsmauern, Spielplätze, Teiche und Pools. Die Natur fasziniert dich? Dann nichts wie los! Mach die Welt grüner und beeindrucke mit deinem Wissen über Pflanzen.

Ab ins Grün der Gartenwelt – POV als Gärtner*in

Zeichner*in EFZ
(Fachrichtung Architektur)
Dein Arbeitsplatz befindet sich zum einen am PC: Du erstellst digitale Projekt- und Ausführungspläne und erarbeitest mit deinem Vorstellungsvermögen eigene Lösungsvorschläge, Skizzen und Modelle. Zum anderen bist du auf den Baustellen unterwegs und siehst dir die Projekte vor Ort an.
Ganz schön abwechslungsreich, nicht wahr?

Auf den Spuren der Architektur – POV als Zeichner*in

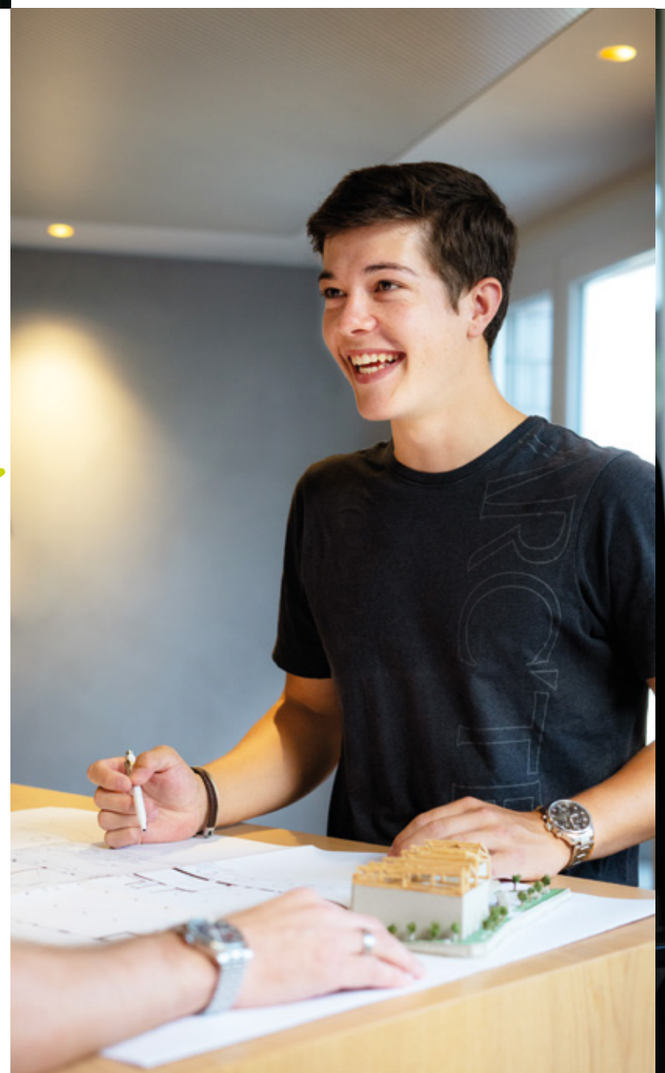

Kauffrau/Kaufmann EFZ
(Fachrichtungen Bauen und Wohnen oder Treuhand/Immobilien)
Du erledigst wirtschaftliche, organisatorische und administrative Tätigkeiten. Und du kennst wichtige wirtschaftliche Zusammenhänge, bearbeitest interne sowie externe Anfragen und übernimmst viele weitere Aufgaben.
Du hast alles im Blick – dein Organisations- und Koordinationstalent ist gefragt.

«Von der Schnupperlehre bis zur Diplomfeier darf ich dich auf deinem Weg zur erfahrenen Fachperson begleiten.»

Manuel Gehrig, Berufsbildungsverantwortlicher Bau

Unsere **Berufsbildung.** Wir **begleiten** dich.

Unsere Berufsbildnerinnen und Berufsbildner begleiten dich professionell und engagiert bis zum Lehrabschluss. Wir nehmen deine Ausbildung ernst. Humor und Spass haben dabei ihren Platz.

Unser Berufsbildungsteam freut sich darauf, dich auf deinem Weg zu begleiten!

Vom Klassenzimmer auf die Baustelle

Die Arbeit auf dem Bau ist so vielseitig wie die Baustellen selbst. Verschiedene Projekte, viele spannende Arbeitsschritte, Zusammenhänge und Fachbegriffe.

Hinzu kommen eine neue Schule, überbetriebliche Kurse und wichtige Regeln für deine Sicherheit. Das ist eine Menge, das wissen wir. Deshalb stehen wir dir gern zur Seite.

Schmid **Benefits.**
Deine **Goodies.**

SBB-GA Jugend
Reise kostenlos durch die ganze Schweiz und unternimm coole Sommer- und Winterausflüge mit Freunden und Familie.

Arbeitsausrüstung
Ready und perfekt ausgerüstet für jede Baustelle. Wir übernehmen die Kosten für deine komplette Grundausrüstung an Arbeitskleidung und Werkzeug.

Schulmaterial
Du zahlst kein Schulmaterial, denn das übernehmen wir. Brauchst du einen neuen Laptop für die Berufsschule, unterstützen wir dich mit einem Teilbetrag.

Notenbonus
Dein Fleiss zahlt sich aus und gute Schulnoten werden belohnt. Pro Semester erhältst du einen Leistungsbonus von 150 bis 400 Franken.

Wie wär’s mit ein paar Zusätzen während deiner Lehrzeit?

«Als Maurer sieht man den kontinuierlichen Fortschritt und das Wachsen der Baustelle.»

Guilherme Lima Ferreira, Lernender Maurer EFZ

Lehrabschluss. **Wie** geht es **weiter?**

Nach deiner beruflichen Grundausbildung stehen dir viele Türen und Möglichkeiten offen. Auch die Option für eine Festanstellung bei der Schmid Gruppe. Möchtest du dich beruflich weiterbilden, unterstützen wir dich dabei.

Zusatzlehre

Als Zeichnerin EFZ kannst du eine verkürzte 2-jährige Zusatzlehre zur Maurerin EFZ absolvieren oder umgekehrt kannst du als Maurer EFZ die Zusatzlehre zum Zeichner EFZ anhängen.

Lehrabschluss mit EBA oder EFZ

Nach der Ausbildung EBA (eidgenössisches Berufsattest), zum Beispiel als Maurer EBA, hast du die Möglichkeit, in das 2. Lehrjahr EFZ (eidgenössisches Fähigkeitszeugnis) einzusteigen.

Karriereweg.

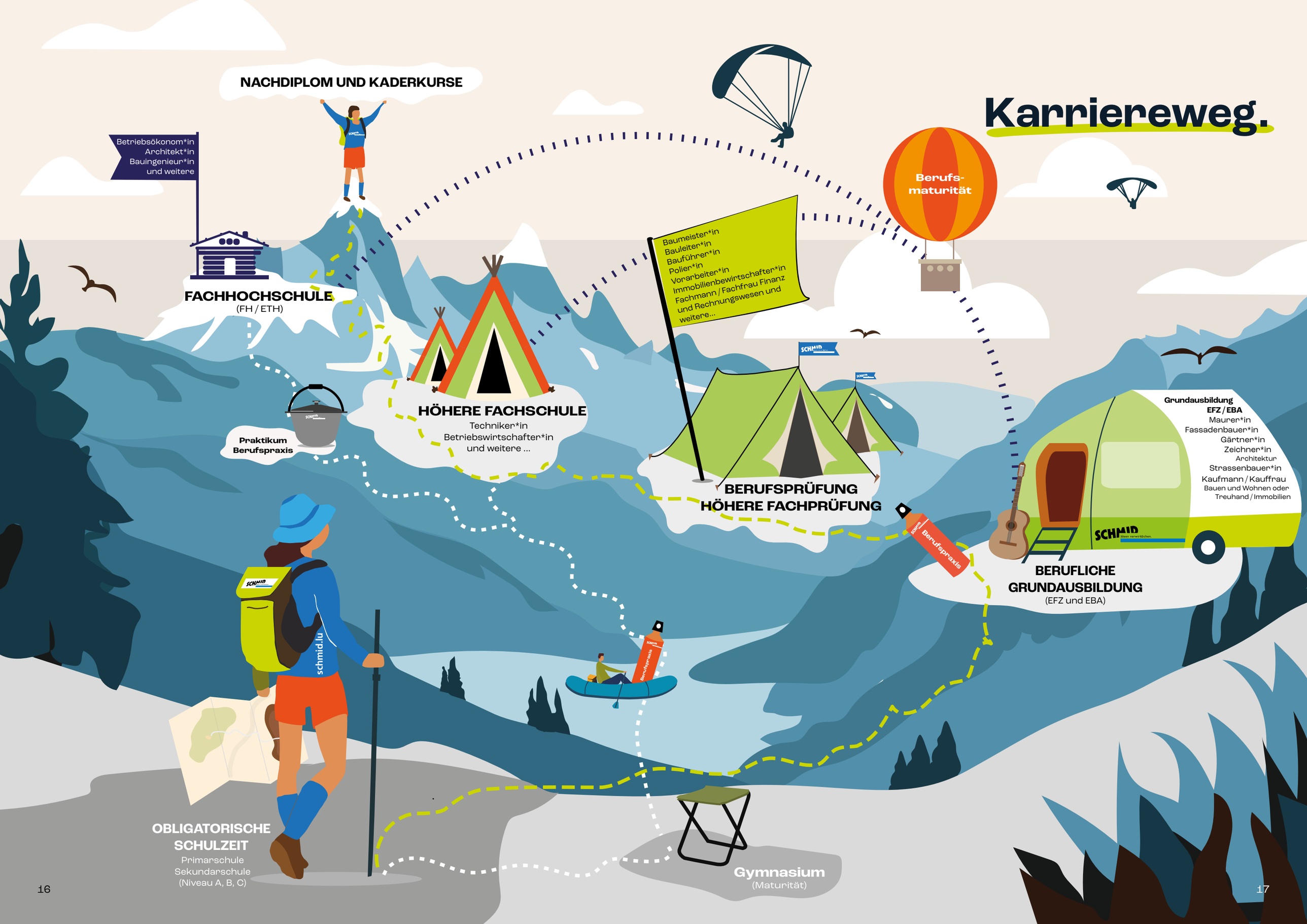

Gute **Aufstiegschancen.** Karriereleiter.

In der Bau-, Immobilien- und Architekturbranche stehen dir viele Aus- und Weiterbildungsmöglichkeiten offen. Bilde dich weiter als:

Bauvorarbeiter*in
Rechte Hand des Baupoliers, Gruppenführung auf der Baustelle.

Baupolier*in
Organisiert Baustelle vor Ort, verteilt Arbeiten und koordiniert diese.

Bauführer*in
Ist für die Bauausführung sowie Kosten verantwortlich und Ansprechperson für die Bauleitung, Architektinnen, Ingenieure und Bauherrschaft.

Baumeister*in
Plant, leitet und überwacht die Ausführung von Bauprojekten und führt die Baufirma dabei betriebswirtschaftlich erfolgreich.

Bauleiter*in
Überwacht und koordiniert alle Aktivitäten auf der Baustelle und stellt sicher, dass Bauprojekte termingerecht, innerhalb des Budgets und gemäss den Qualitätsstandards abgeschlossen werden.

Architekt*in
Plant, entwirft und überwacht die Konstruktion von Gebäuden und sorgt dafür, dass sie sowohl funktional als auch ästhetisch ansprechend sind.

Bauingenieur*in
Plant, konstruiert und realisiert Bauwerke des Hoch- und Tiefbaus.

Sachbearbeiter*in Immobilien-Bewirtschaftung
Unterstützt den direkten Vorgesetzten im Immobilienmanagement und ist Ansprechperson bei der technischen und administrativen Betreuung von Liegenschaften.

Immobilienbewirtschafter*in
Ist Bindeglied zwischen Mieterschaft und Stockwerk- und Hauseigentümerinnen und betreut Immobilien in technischer und administrativer Hinsicht.

Immobilientreuhänder*in
Ist Allrounder im Immobilienbereich. Verwaltet, vermittelt, bewertet, kauft und verkauft Immobilien und übernimmt Führungsaufgaben.

Karriere im Baugewerbe. Entdecke deine Perspektiven!

Schmid **Events.**
Fun und **Action.**

Eine Abwechslung zum Daily Life: Bei uns erlebst du coole Lernendenevents, lustige Ausflüge und spannende Besichtigungen.

Boda Borg
Einen Adventure Room hast du vielleicht schon einmal besucht. Ähnlich funktionieren auch die Quests in der Boda Borg in Rümlang.
Im dreidimensionalen Reality Gaming ist es das Ziel, verschiedene Challenges in diversen Räumen zu lösen. Dabei sind Kopf, Körpereinsatz und Geschicklichkeit gefragt. Wir hatten eine Menge Spass – auch wenn der eine oder andere Raum ungelöst blieb.

Golf und Adventure Room
Ja, im Adventure Room waren wir natürlich auch schon. Aber unsere Lernenden wären vermutlich nicht auf die Idee gekommen, den Golfplatz zu besuchen.
Wir fanden, es war an der Zeit für etwas Neues. Und siehe da – das Golfen hat dem ganzen Team Spass gemacht.
Zugegeben: Unsere Lernenden haben sich echt gut geschlagen!

Schwingen mit den «Bösen»
Unsere Markenbotschafter Benji von Ah und Linus Fessler – Ex-Profischwinger und TV-Experten im Tele1 – führten uns in die Grundlagen des Sports ein. Vom richtigen Grifffassen bis zu einfachen Schwüngen. Danach ging es ans Eingemachte: Wer wollte, konnte sich duellieren – eine Gelegenheit, die vor allem unsere Lernenden nutzten, um ihre Berufsbildner ins Sägemehl zu werfen.
Nach einem körperlich anstrengenden Vormittag wurden die grauen Zellen am Nachmittag beim Stadkrimi in Luzern auf Höchstleistungen getrieben.

Deine **Bewerbung.**
#LetsMakeItSchmid

Wir sind gespannt auf dich. So läuft deine Bewerbung ab:

Deine Anfrage zum Schnuppern trifft bei uns ein.

Wir **kontaktieren** dich, **organisieren** gemeinsam einen **Schnuppertermin** und informieren dich über den **Ablauf**.

Du kommst bei uns **#SchmidLuft** schnuppern.

Bauberufe: 5 Tage
Zeichner*in: 2 Tage
KV: 1 Tag

Am Ende deiner Schnupperlehre führen wir zusammen ein **Abschlussgespräch.**

Du **bewirbst** dich für eine **Lehrstelle** bei uns.

Du erhältst **Bescheid** von uns.

Schnupperlehre.
Basis für deine Lehrstelle.

Es ist uns wichtig, dass du nicht nur den Lehrberuf, sondern auch uns als Lehrbetrieb kennenlernst, bevor es zu einer Zusage kommt. Nur so kannst du deine Lehre bei uns mit einem guten Gefühl antreten.

Du findest die Schmid Gruppe spannend? Jetzt bist du an der Reihe. Zeig uns in deiner Schnupperlehre, was du draufhast. Who knows, vielleicht sind wir ein Perfect Match.

Dein Kontakt:

Selina Dürig
HR-Fachfrau/Lehrlingsverantwortliche
+41 41 444 40 51 . lehre@schmid.lu

Fragen zu deiner Bewerbung? Ich helfe dir gern weiter.

© SCHMID GRUPPE 2025 | N°3

«Mir ist es wichtig, die Lernenden gut auszubilden und ihnen möglichst viel Fachwissen und Freude mit auf den Weg zu geben.»
Roman Roth, Berufsbildner Fassadenbau

«Der Gärtnerberuf ist ein wichtiger Job. Er macht einen grossen Bestandteil der Umwelt aus, in der wir leben. Es erfüllt mich, mein Wissen zu diesem Beruf weiterzugeben.»
Nathan Huwiler, Berufsbildner Gartenbau

«Interessierten Jugendlichen die Vielseitigkeit des Bauens näherzubringen, ist für uns eine faszinierende Herausforderung.»
Daniel Kamer, Berufsbildner Zeichner*in Architektur

«Lernende sind zum Lernen da und es macht Spass, sie während der drei Jahre zu begleiten. Es ist schön, die grossartige Entwicklung mitzuerleben und mein Wissen übermitteln zu dürfen.»
Marco Derungs, Berufsbildner KV, Treuhand/Immobilien

SCHMID GRUPPE
ARCHITEKTUR & BAUMANAGEMENT
GENERALUNTERNEHMUNG
BAUUNTERNEHMUNG
IMMOBILIEN

schmid.lu

SCHMID Ideen verwirklichen.