Zentrale Kälteerzeugung Andermatt Reuss, Andermatt

Kurzbeschrieb
Ortbeton-Retentionsbecken von 15 m x 26 m x 5 m als Erweiterungsbau zum Podium. Alle dazugehörigen Leistung durch einen Unternehmer.

Bauherr
Andermatt Swiss Alps AG, Andermatt

Baumanagement
Suisseplan Ingenieure AG, Luzern

Referenzperson
Felix Wälty Bauleiter
Telefon +41 58 310 56 00

Unternehmer
Schmid Bauunternehmung AG, Ebikon

Arbeitsgattung
Ortbetonpfähle, Wasserhaltung, Erdarbeiten, Baumeisterarbeiten, Abdichtung unter Terrain, Innen Beschichtungen, Schlosserarbeiten

Nutzung
Retentionsbecken für Zentrale Kälteerzeugung

Auftragssumme
CHF 1.46 Mio.

Realisierung
September bis Dezember 2022

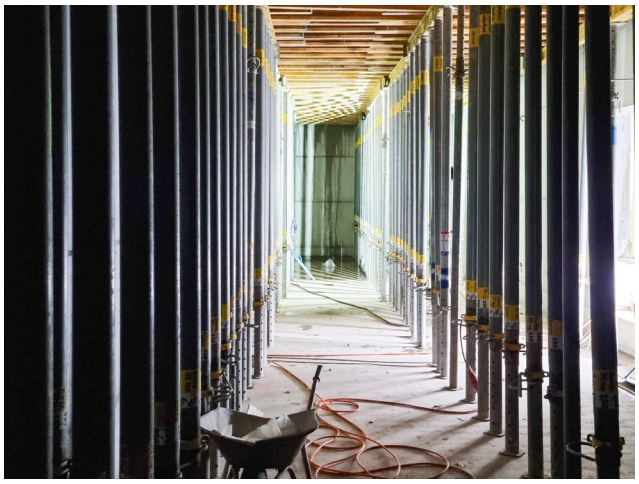

BAUUNTERNEHMUNG
HOCHBAU
TIEFBAU
FASSADENBAU
BAUERNEUERUNG

schmid.lu

SCHMID Ideen verwirklichen.